

## Ausweis-Zubehör **1.1**

### Ausweis-Schutzhüllen - *hart*



**zu-d-2301-0**  
**Ausweis-Schutzhülle CC**

Hartplastik, transparent  
Daumenschlitz unten  
Ausweisstärken:  
0,76 bis 1,10 mm

**zu-d-2301-1**  
**Ausweis-Schutzhülle CC**  
wie zu-d-2301-0  
jedoch transparent matt

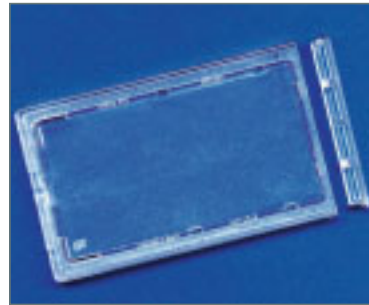

**zu-d-2312-0**  
**Ausweis-Schutzhülle CC**

Hartplastik, transparent  
für Legic- und  
Transponder-Karten  
2-teilig (Hülle und Verschluss)  
**nicht wiederverschließbar**  
Ausweisstärke:  
bis 3,00 mm

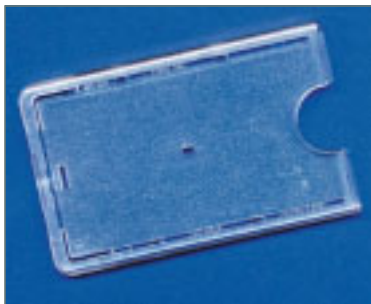

**zu-d-2303-0**  
**Ausweis-Schutzhülle CC**

Hartplastik, transparent  
Griffmulde  
Ausweisstärken:  
0,76 bis 1,10 mm

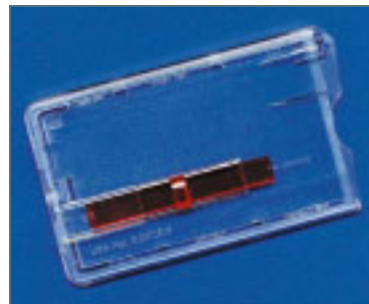

**zu-d-1211-0**  
**Ausweis-Schutzhülle CC**

Hartplastik, transparent  
mit Ausgabeschieber  
Besonderer  
Magnetstreifenschutz  
Ausweisstärken:  
0,76 bis 1,10 mm



**zu-d-2305-0**  
**Ausweis-Schutzhülle CC**

Hartplastik, transparent  
für 2 Ausweise  
Daumenschlitze  
Ausweisstärken:  
0,76 bis 1,10 mm



**zu-d-2311-2**  
**Ausweis-Schutzhülle CC**

Hartplastik,  weiß  
Daumenschlitz  
Ausweisstärken:  
0,76 bis 1,10 mm

weitere Farben:

**zu-d-2311-1**  schwarz

**zu-d-2311-3**  blau

**zu-d-2311-4**  rot

## Ausweis-Zubehör **2.1**

### Ausweis-Schutzhüllen - *weich*



**zu-d-2307-0**  
**Ausweis-Schutzhülle CC**  
Weichplastik, transparent  
Griffmulde, Daumenschlitz  
Ausweisstärke: 0,76 mm



**zu-d-2308-0**  
**Ausweis-Schutzhülle CC**  
Weichplastik, transparent  
für 2 Ausweise  
Daumenschlitze  
Ausweisstärke:  
0,76 bis 1,00 mm



**zu-d-2307-2**  
**Ausweis-Schutzhülle CC**  
Weichplastik, weiß  
Griffmulde, Daumenschlitz  
Ausweisstärke: 0,76 mm



**zu-d-2308-3**  
**Ausweis-Schutzhülle CC**  
Weichplastik, blau  
für 2 Ausweise  
Daumenschlitze  
Ausweisstärke:  
0,76 bis 1,00 mm



**zu-d-2307-3**  
**Ausweis-Schutzhülle CC**  
Weichplastik, blau  
Griffmulde, Daumenschlitz  
Ausweisstärke: 0,76 mm



**zu-d-2308-4**  
**Ausweis-Schutzhülle CC**  
Weichplastik, rot  
für 2 Ausweise  
Daumenschlitze  
Ausweisstärke:  
0,76 bis 1,00 mm



**zu-d-2307-4**  
**Ausweis-Schutzhülle CC**  
Weichplastik, rot  
Griffmulde, Daumenschlitz  
Ausweisstärke: 0,76 mm

## Ausweis-Zubehör **3.1**

### Ausweis-Tragehüllen - *hart*



**zu-d-1120-0**  
**Ausweis-Tragehülle CC**  
Hartplastik, transparent  
mit Öse für Clip oder Kette  
Hochformat, oben offen  
Daumenschlitz,  
Ausweisstärken: 0,76 bis  
1,10 mm

**zu-d-1125-0**  
**Ausweis-Tragehülle CC**  
wie zu-d-1120-0  
jedoch **für 2 Ausweise**

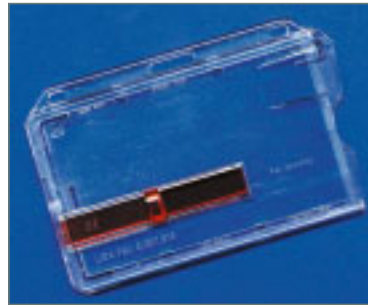

**zu-d-1215-0**  
**Ausweis-Tragehülle CC**  
Hartplastik, transparent  
mit Schlitz für Clip oder Kette,  
Querformat,  
mit Ausgabeschieber  
besonderer Magnetsteifen-  
Schutz  
Ausweisstärken:  
0,76 mm bis 1,10 mm

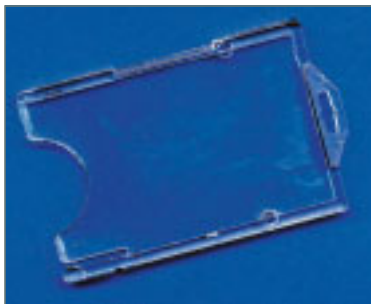

**zu-d-3309-0**  
**Ausweis-Tragehülle CC**  
Hartplastik, glasklar  
mit Schlitz für Clip oder  
Kette, Hochformat  
Daumenschlitz  
sehr stabile Ausführung  
Ausweisstärken:  
0,76 bis 1,20 mm



**zu-d-3307-0**  
**Ausweis-Tragehülle CC**  
Hartplastik, glasklar  
mit Schlitz für Clip oder  
Kette, Querformat  
Daumenschlitz  
sehr stabile Ausführung  
Ausweisstärken:  
0,76 mm bis 1,20 mm



**zu-d-1210-0**  
**Ausweis-Tragehülle CC**  
Hartplastik, transparent  
mit Schlitz für Clip oder  
Kette, Querformat  
mit Daumenschlitz und  
Griffmulde  
besonderer Magnetsteifen-  
Schutz  
Ausweisstärke: 0,76 mm



**zu-d-1303-0**  
**Ausweis-Tragehülle CC**  
Hartplastik, transparent  
mit Spezialknöpfen zum  
Anbringen von Clip,  
Hoch- oder Querformat  
Ausweisstärken:  
0,76 mm bis 1,10 mm



**zu-d-1212-0**  
**Ausweis-Tragehülle CC**  
Hartplastik, transparent  
mit Schlitz für Clip oder  
Kette, Querformat  
mit Daumenschlitz  
Ausweisstärken:  
0,76 mm bis 1,10 mm



**zu-d-1305-0**  
**Ausweis-Tragehülle CC**  
**incl. Clip**  
**zu-d-1303-0 + zu-c-1304-0**  
Hartplastik, transparent mit  
Spezial-Knöpfen für Druck-  
knopf / Clip für Hoch- und  
Querformat, Ausweisstärken:  
0,76 bis 1,10 mm  
**zu-d-1308-0**  
**Ausweis-Tragehülle CC**  
**incl. Clip**  
**zu-d-1303-0 + zu-c-1306-0**  
(Clip siehe Datenblatt 5.1)

## Ausweis-Zubehör **3,2**

### Ausweis-Tragehüllen - *hart*



**zu-d-1520-0**  
**Ausweis-Tragehülle CC**  
Ergänzungsteil für zu-d-1210-0  
Hartplastik, transparent, Querformat, Ergänzungsteil für Ausweis-Tragehülle zu-d-1210-0 zur Benutzung als Doppelhülle, Daumenschlitz und Griffmulde  
Ausweisstärken: 0,76 mm bis 1,10 mm

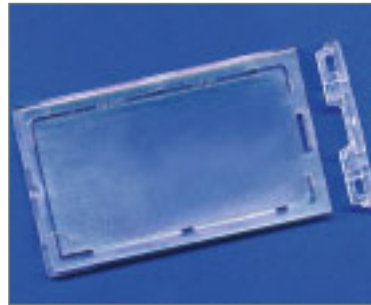

**zu-d-1532-0**  
**Ausweis-Tragehülle CC**  
Hartplastik, transparent für Legic- und Transponder-Karten, 2-teilig (Hülle und Verschluss) mit Schlitz für Clip oder Kette, **wiederverschließbar**, Hochformat  
Ausweisstärke: bis 3,00 mm



**zu-d-1530-0**  
**Ausweis-Tragehülle CC**  
Hartplastik, transparent für Legic- und Transponder-Karten, 2-teilig (Hülle und Verschluss) mit Schlitz für Clip oder Kette, Querformat, **nicht wiederverschließbar**  
Ausweisstärke: bis 3,00 mm



**zu-d-1533-0**  
**Ausweis-Tragehülle CC**  
Hartplastik, transparent für Legic- und Transponder-Karten, 2-teilig (Hülle und Verschluss) mit Schlitz für Clip oder Kette, **wiederverschließbar**, Querformat  
Ausweisstärke: bis 3,00 mm

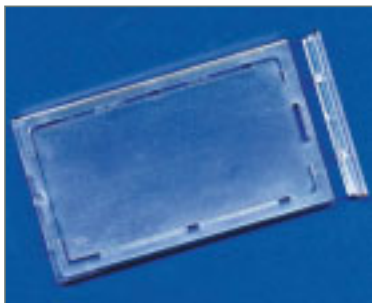

**zu-d-1531-0**  
**Ausweis-Tragehülle CC**  
Hartplastik, transparent für Legic- und Transponder-Karten, 2-teilig (Hülle und Verschluss) mit Schlitz für Clip oder Kette  
Hochformat, **nicht wiederverschließbar**  
Ausweisstärke: bis 3,00 mm



**zu-d-1534-0**  
**Schlüssel**  
Zum Öffnen der Ausweis-Tragehüllen zu-d-1532-0 und zu-d-1533-0

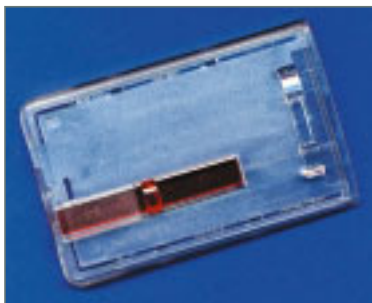

**zu-d-1540-0**  
**Ausweis-Tragehülle CC**  
Hartplastik, transparent mit Öse für Clip oder Kette  
Hochformat, oben offen mit Ausgabeschieber  
Ausweisstärken: 0,76 mm bis 1,10 mm

## Ausweis-Zubehör **4.1**

### Ausweis-Tragehüllen - *hart*

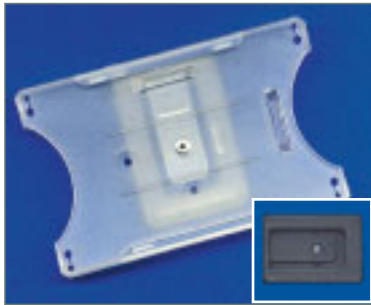

**zu-d-3305-0**  
**Ausweis-Tragehülle CC mit angenieteter Trageklemme**  
Hartplastik, schwarz vorn offen mit Trageklemme für Hoch- oder Querformat, mit Griffmulde, Einschub an der Schmalseite  
Ausweisstärken 0,76 mm bis 1,10 mm

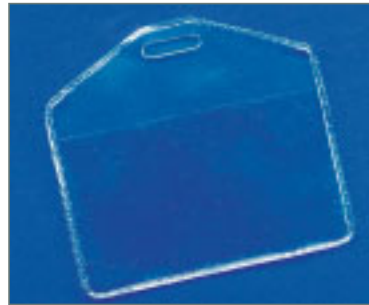

**zu-d-1840-0**  
**Ausweis-Tragehülle Format CC / IBM**  
Weichplastik, transparent mit Schlitz für Clip Querformat, oben offen  
Ausweisstärke: bis 1,10 mm



**zu-d-3306-X**  
**Ausweis-Tragehülle CC**  
Hartplastik, vorn offen mit Schlitz für Clip, Hoch- oder Querformat, mit Griffmulde, Einschub an der Schmalseite, Ausweisstärken: 0,76 mm bis 1,10 mm



**zu-d-1880-0**  
**Parkausweishülle CC**  
Weich-PVC, extra stark, incl. Saughalter für die Windschutzscheibe  
Format: 90 x 60 mm

**zu-c-5106-0**  
**Plastikclip**  
Plastikclip Hook, Type B, Kunststoff-Band, Metallverschluß  
*Andere Farben und diverse Trageversionen auf Anfrage.*

### Ausweis-Tragehüllen - *weich*

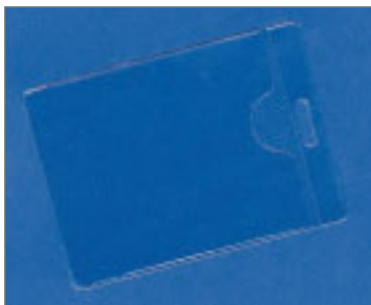

**zu-d-1735-0**  
**Ausweis-Tragehülle Format CC / IBM**  
Weichplastik, transparent mit Schlitz für Clip Hochformat, oben offen  
Ausweisstärke: bis 1,10 mm

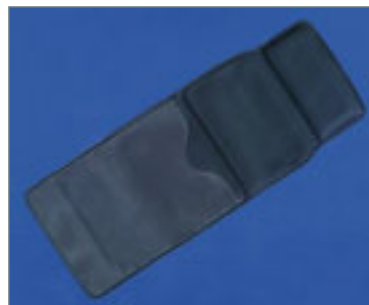

**zu-d-1860-0**  
**Ausweis-Tragehülle mit Magnetverschluß Format CC / IBM**  
Weichplastik, schwarz Hochformat, oben offen  
Ausweisstärke: bis 1,10 mm

**Nicht geeignet für Magnetausweise!**



**zu-d-1825-0**  
**Ausweis-Tragehülle mit angenietetem Clip Format CC / IBM**  
Weichplastik, transparent mit Schlitz für Clip Querformat, oben offen  
Ausweisstärke: bis 1,10 mm

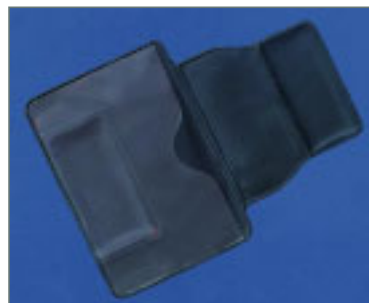

**zu-d-1870-0**  
**Ausweis-Tragehülle mit Magnetverschluß Format CC / IBM**  
Weichplastik, schwarz Querformat, oben offen  
Ausweisstärke: bis 1,10 mm

**Nicht geeignet für Magnetausweise!**

## Ausweis-Zubehör **5.1**

### Ausweis-Tragemittel (*Clipse, Klemme, Magnethalter etc.*)



**zu- c-1005-0**  
**Bandclip „K“**  
Kunststoff-Band,  
Kunststoff-Verschluß, weiß  
Doppelkranz-Halterung



**zu- c-1304-0**  
**Druckknopf-Clip**  
Kunststoff-Band, 25 mm  
Metall-Verschluß,  
Raster-Halterung  
(für Artikel zu-d-1303-0)



**zu- c-5105-0**  
**Bandclip „M“**  
Kunststoff-Band,  
Metall-Verschluß,  
Doppelkranz-Halterung



**zu- c-1306-0**  
**Druckknopf-Clip**  
Kunststoff-Band, 30 mm  
Metall-Verschluß,  
Doppelkranz-Halterung  
(für Artikel zu-d-1303-0)  
Extra-Qualität!



**zu- c-5115-0**  
**Bandclip Spezial**  
Kunststoff-Band mit  
Gewebe-Verstärkung  
Metall-Verschluß,  
Doppelkranz-Halterung



**zu- c-1105-0**  
**Friktionsklemme**  
Metallclip mit  
Kunststoffbacken  
  
Schonende Halterung von  
Karten ohne Hülle und  
Schlitz.  
Besonders für JoJo-Halter  
geeignet.



**zu- c-5115-1**  
**Bandclip Spezial**  
Kunststoff-Band mit  
Gewebe-Verstärkung  
Metall-Verschluß,  
Doppelkranz-Halterung  
Extra-Qualität!



**zu- c-1200-0**  
**Magnethalter (2-fach)**  
2 runde Magneten,  
2 Stahlplatten  
Format 45 x 13 mm  
  
***Nicht geeignet***  
***für Magnetausweise***

## Ausweis-Zubehör 5.2

### Ausweis-Tragemittel (JoJo-Halter, Kettchen etc.)



**zu-c-5215-1**  
**JoJo-Halter**  
inkl. Clip  
Kunststoff, blau  
70 cm ausziehbar



**zu-c-5210-0**  
**Tragekettchen**  
Metall, silbervernickelt,  
Länge 90 cm,  
mit Klemmverschluss,

**zu-c-5212-0**  
wie zu-c-5210-0,  
jedoch Kunststoff weiß



**zu-c-5216-0**  
**JoJo-Halter**  
Kunststoff  
80 cm ausziehbar  
Farbe:  schwarz  
weitere Farben:  
**zu-c-5216-1**  blau  
**zu-c-5216-2**  rot  
**zu-c-5216-3**  gelb  
**zu-c-5216-4**  grün  
**zu-c-5216-5**  frost



**zu-c-5210-2**  
**Tragekettchen**  
Metall, **Nickelfrei**,  
Länge 90 cm,  
mit Klemmverschluss,



*Unsere JoJo-Halter  
sind auch mit  
Werbe-Druck möglich.*

z. B.  
**zu-c-5216-0**  
**JoJo-Halter**  
Kunststoff  
80 cm ausziehbar



**zu-d-5120-0**  
**Halter für Tragekettchen**  
Kunststoff-Band mit  
Metall-Druckknopf

Verbindungsstück zwischen  
Kettchen und Tragehülle  
oder Ausweis



**zu-c-5219-0**  
**JoJo-Halter mit Gürtelclip**  
und Kunststoffband  
80 cm ausziehbar  
Farbe:  grau  
weitere Farben:  
**zu-c-5219-1**  schwarz  
**zu-c-5219-2**  blau  
weitere Farben:  
grün, rot, weiß, gelb

## Ausweis-Zubehör 5.3

### Ausweis-Tragemittel (Bänder)



**zu - c - 5240-0**

**Nylon-Trageband**

mit Plastikhaken und  
Sicherheitsverschluß  
Länge: 965 mm

Farbe:  blau

weitere Farben:

**zu - d - 5240-1**  schwarz

**zu - d - 5240-2**  rot



**Trageband mit Werbung**

Unsere Tragebänder sind  
mit individuellem Druck  
oder individueller Webung in  
verschiedenen Farben und  
Ausführungen lieferbar.

*Bitte sprechen Sie uns an.*



**Nylon-Trageband**

mit Metallclip und patentiertem  
Sicherheitsverschluß

lieferbar in den Farben:

 blau	 grün
 rot	 neongelb
 weiß	 grau
 navyblau	 schwarz

verschiedene Clips erhältlich,  
mit Werbe-Druck möglich



**zu - c - 5240-0**

**Nylon-Trageband**

mit Metallclip und patentiertem  
Sicherheitsverschluß

lieferbar in den Farben:

 blau	 grün
 rot	 neongelb
 weiß	 grau
 navyblau	 schwarz





verschiedene Clips erhältlich,  
mit Werbe-Druck möglich



**Nylon-Trageband**

mit klarer Lasche und  
Sicherheitsverschluß

lieferbar in den Farben:

 blau	 rot
 schwarz	 grün

mit Werbe-Druck möglich